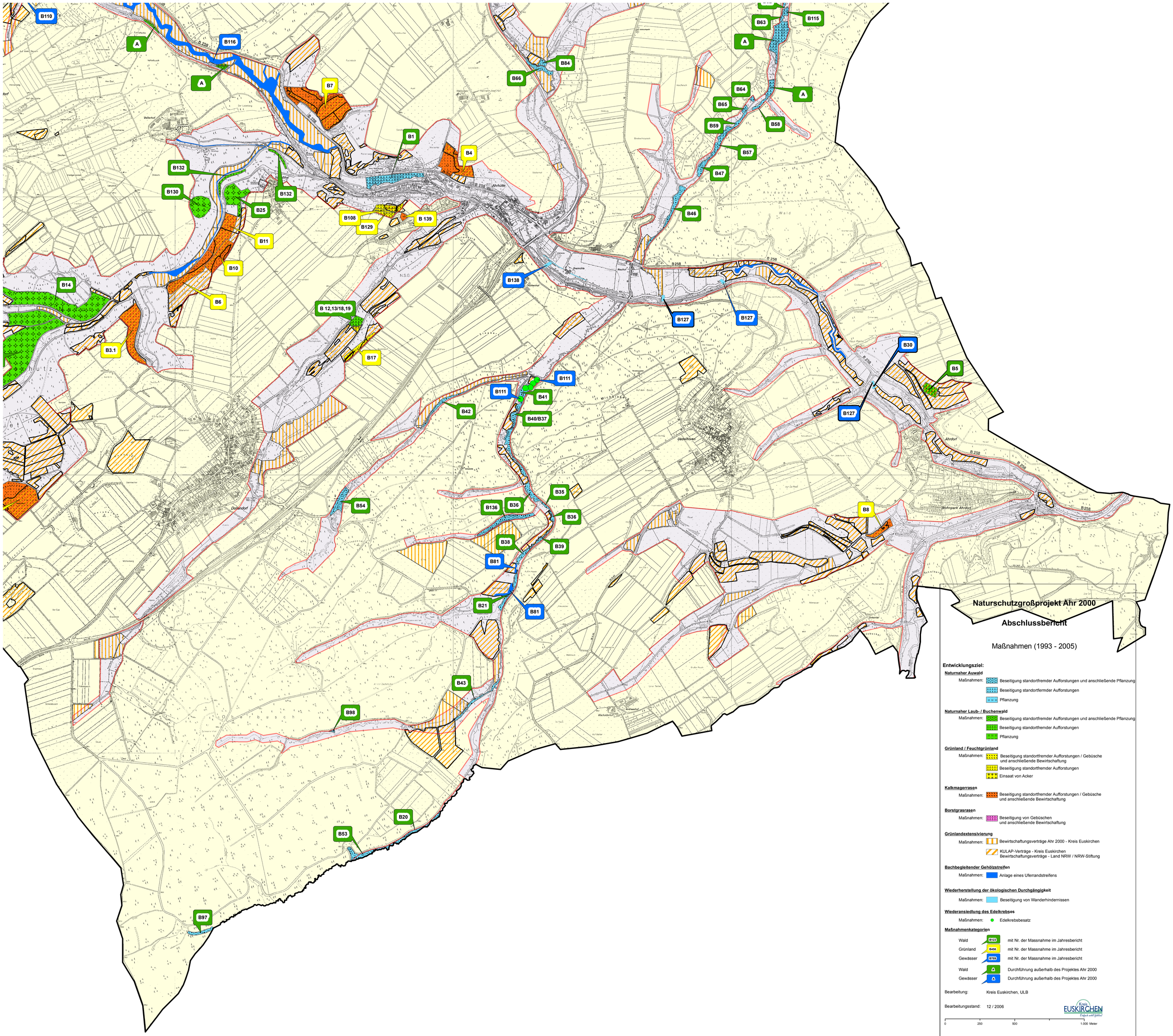

Naturschutzgroßprojekt Ahr 2000

Abschlussbericht

Maßnahmen (1993 - 2005)

Entwicklungsziel:

Naturnaher Auwald

Maßnahmen:
- Beseitigung standortfremder Aufforstungen und anschließende Pflanzung
- Beseitigung standortfermder Aufforstungen
- Pflanzung

Naturnaher Laub- / Buchenwald

Maßnahmen:
- Beseitigung standortfremder Aufforstungen und anschließende Pflanzung
- Beseitigung standortfremder Aufforstungen
- Pflanzung

Grünland / Feuchtgrünland

Maßnahmen:
- Beseitigung standortfremder Aufforstungen / Gebüsche und anschließende Bewirtschaftung
- Beseitigung standortfremder Aufforstungen
- Einsaat von Acker

Kalkmagerrasen

Maßnahmen:
- Beseitigung standortfremder Aufforstungen / Gebüsche und anschließende Bewirtschaftung

Borstgrasrasen

Maßnahmen:
- Beseitigung von Gebüschen und anschließende Bewirtschaftung

Grünlandextensivierung

Maßnahmen:
- Bewirtschaftungsverträge Ahr 2000 - Kreis Euskirchen
- KULAP-Verträge - Kreis Euskirchen Bewirtschaftungsverträge - Land NRW / NRW-Stiftung

Bachbegleitender Gehölzstreifen

Maßnahmen:
- Anlage eines Uferrandstreifens

Wiederherstellung der ökologischen Durchgängigkeit

Maßnahmen:
- Beseitigung von Wanderhindernissen

Wiederansiedlung des Edelkrebses

Maßnahmen:
- Edelkrebsbesatz

Maßnahmenkategorien

Wald	B123	mit Nr. der Massnahme im Jahresbericht
Grünland	B456	mit Nr. der Massnahme im Jahresbericht
Gewässer	B789	mit Nr. der Massnahme im Jahresbericht
Wald	A	Durchführung außerhalb des Projektes Ahr 2000
Gewässer	A	Durchführung außerhalb des Projektes Ahr 2000

Bearbeitung: Kreis Euskirchen, ULB

Bearbeitungsstand: 12 / 2006

Kreis EUSKIRCHEN Einfach wohl fühlen!

0 250 500 1.000 Meter

Darstellung auf der Grundlage der Deutschen Grundkarte des Landes NRW, Genehmigung Kreis Euskirchen 31.05.2001 Az.: 1009/01