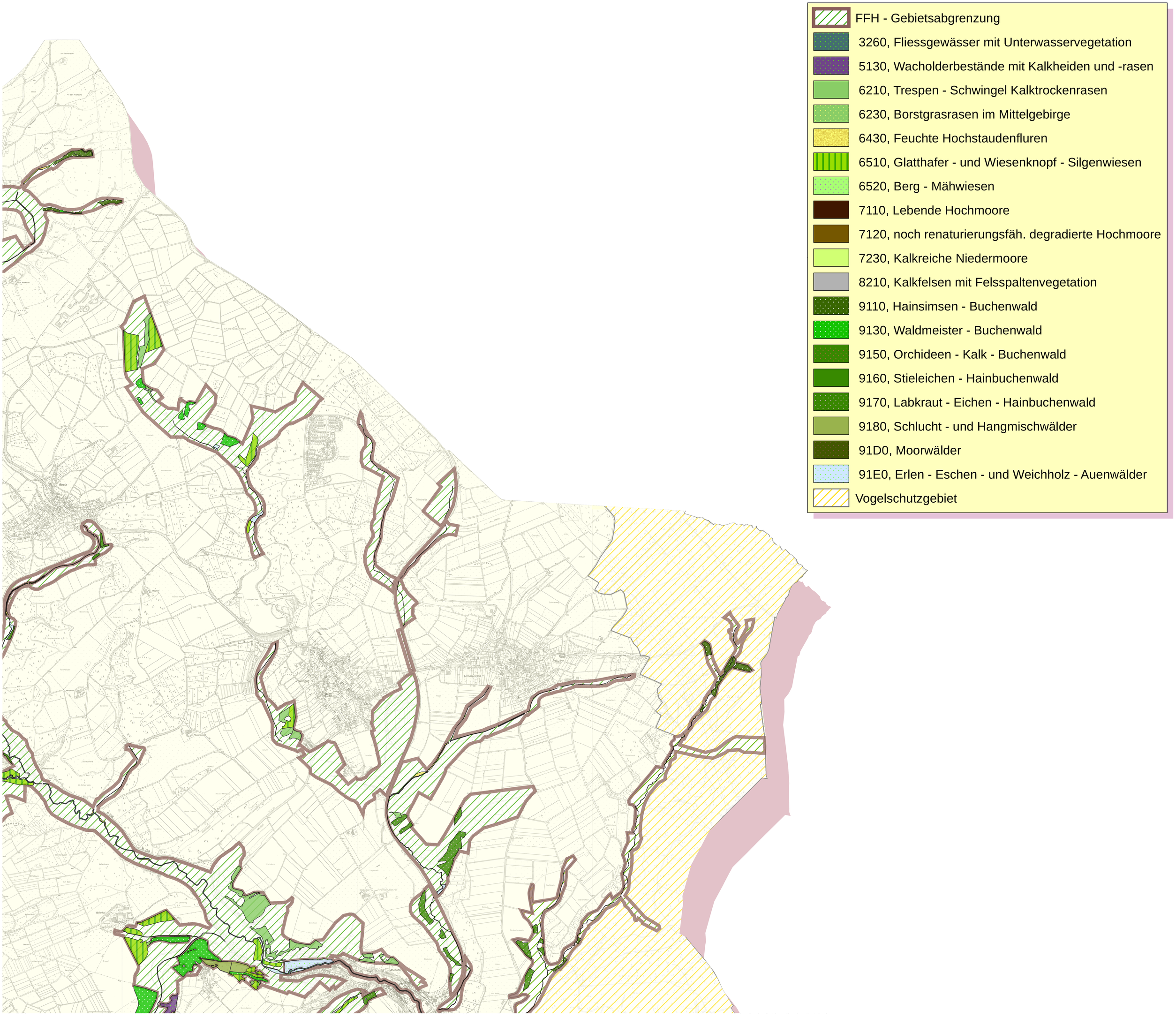
FFH - Gebietsabgrenzung
3260, Fliessgewässer mit Unterwasservegetation
5130, Wacholderbestände mit Kalkheiden und -rasen
6210, Trespen - Schwingel Kalktrockenrasen
6230, Borstgrasrasen im Mittelgebirge
6430, Feuchte Hochstaudenfluren
6510, Glatthafer - und Wiesenknopf - Silgenwiesen
6520, Berg - Mähwiesen
7110, Lebende Hochmoore
7120, noch renaturierungsfäh. degradierte Hochmoore
7230, Kalkreiche Niedermoore
8210, Kalkfelsen mit Felsspaltenvegetation
9110, Hainsimsen - Buchenwald
9130, Waldmeister - Buchenwald
9150, Orchideen - Kalk - Buchenwald
9160, Stieleichen - Hainbuchenwald
9170, Labkraut - Eichen - Hainbuchenwald
9180, Schlucht - und Hangmischwälder
91D0, Moorwälder
91E0, Erlen - Eschen - und Weichholz - Auenwälder
Vogelschutzgebiet